

L'Europe c'est ici.
L'Europe c'est maintenant.

L'Europe s'engage en Pithiverais & Gâtinais

*La lettre d'info
du Groupe d'Action Local Leader
Pithiverais & Gâtinais
Juin/Juillet 2020*

LEADER Pithiverais & Gâtinais c'est :

50 projets financés entre 2017 et 2020 pour près de **970 000 €** (hors animation du programme)
Les mots clés de Leader : Innovation, Partenariat, Pérennité

Le mot de Yves Tartinville, membre du comité de programmation Leader Pithiverais & Gâtinais et Vice-Président de Leader France

Notre actualité « Leader » est, évidemment, marquée par la parution du Guide du Routard « Escapades dans le Loiret ». Frédéric Néraud, avec la passion et l'érudition qu'on lui connaît, en parle mieux que je ne saurais le faire.

Sympathiquement, il m'a laissé le soin de dire que ce guide n'aurait jamais vu le jour si des multitudes de sites et d'animations n'avaient attiré l'œil de Hachette. Pour la quasi totalité, ces atouts doivent beaucoup aux bénévoles qui les ont conçus, en quelque sorte enfantés et portés à leur maturité actuelle. Alors que la période peut nous angoisser, ils ont toujours été « sur le pont » et ont travaillé au réveil du tourisme après ces semaines de confinement. Merci !

LE PREMIER GUIDE DU ROUTARD DU LOIRET EST 100% PITHIVERAIS & GÂTINAIS !!



Le guide du Routard « Escapades dans le Loiret : de Montargis à Pithiviers » est à l'initiative de 2 territoires du Nord et l'Est du Loiret, les PETR Beauce Gâtinais en Pithiverais et Gâtinais Montargois.

Suite à la validation d'une candidature auprès de l'ANPP (Agence Nationale auprès des Pôles territoriaux et ruraux et des Pays) le projet Pithiverais & Gâtinais a pu se mettre en place. Le guide couvre l'ensemble du territoire du GAL Leader auquel s'ajoute l'agglomération de Montargis. Il s'agit du premier « Routard » dédié au Loiret qui va mettre en valeur un large territoire du nord et l'est du Département, à moins de 100 km de Paris.

LEADER Pithiverais & Gâtinais intervient sur cette action à hauteur de 37 860.28 €, le reste du financement étant assuré par la vente d'espaces publicitaires au sein du guide et de l'auto-financement des deux PETR.



Les chiffres clés du Routard « Escapades dans le Loiret : de Montargis à Pithiviers »

- ✓ 15 000 exemplaires diffusés par le réseau de partenaires du territoire et 5 000 exemplaires vendus dans le réseau des distributeurs de Hachette
- ✓ « Hachette scann » : cette application permet de faire le lien avec les sites identifiés dans le Routard et d'avoir du contenu enrichi sur les différents sites.
- ✓ Sortie grand public le 10 JUIN 2020, disponible en Librairie.



Entretien avec Frédéric NERAUD, Président de Tourisme Loiret et Président du PETR Gâtinais Montargois (structure co-porteuse du projet)

« Personnellement, je suis très heureux de cette publication qui fait honneur à notre territoire et va permettre à ses visiteurs de le découvrir en sachant sortir des sentiers battus. Réalisé comme tous les ouvrages de cette collection avec beaucoup de professionnalisme, le Guide du Routard " Escapades dans le Loiret - De Montargis à Pithiviers " révèle au lecteur la richesse de notre patrimoine sous toutes ses formes, historique, naturel, culturel, immatériel ... Il lui apporte beaucoup de clefs de compréhension du Pithiverais et du Gâtinais montargois en sachant susciter la curiosité et l'envie non seulement de les sillonner, mais aussi de mieux les connaître dans toute leur diversité. »

« A l'heure où nos deux PETR sont animés d'une forte ambition de développement touristique, la parution de ce guide vient à point nommé. Il est l'outil dont les acteurs touristiques publics et privés avaient besoin pour assurer la promotion et conforter l'attractivité d'un territoire encore trop méconnu car sans doute trop longtemps discret sur ses atouts. Aujourd'hui, alors que le tourisme vert et l'itinérance douce sont en pleine expansion, ce guide va fortement contribuer à ce que soit mieux exploité et valorisé le capital dont nous disposons. Tourisme de court ou plus long séjour, d'étape, de week-end, autant de façons d'aborder le Nord et l'Est du Loiret pour des clientèles notamment, mais pas seulement, franciliennes, familiales ou individuelles, alors que, la crise sanitaire du covid-19 ayant renforcé cette attente, se manifeste une forte demande de proximité, de nature et d'authenticité. »

« L'aide européenne, dans le cadre du programme Leader, a été déterminante pour faire aboutir ce projet qui tenait à cœur à nos deux PETR. Disons le clairement, sans ce financement à hauteur de près de la moitié du budget nécessaire à la réalisation de ce guide, celui-ci n'aurait probablement pas vu le jour.

A une époque où beaucoup s'interrogent sur ce qu'apporte la construction européenne à un territoire comme le nôtre, nous avons là un bel exemple d'une action concrète au plus près des citoyens, à l'instar des très nombreux autres projets innovants et fédérateurs soutenus par Leader afin de contribuer au développement touristique du Gâtinais montargois et du Pithiverais. »

Dans le contexte de crise sanitaire, il n'a pas été possible de mettre en place un temps spécifique à la sortie du guide. Pour autant, le guide bénéficie d'un parrainage de poids en la personne de Christine CITTI, actrice connue du grand public et qui apprécie de passer du temps, régulièrement, dans le Loiret. Une conférence de presse sera toutefois programmée en septembre permettant de valoriser la sortie du guide et de remercier la marraine de cet outil touristique majeur pour le territoire, ainsi que les sponsors qui ont eu la « folie » de croire en ce projet.

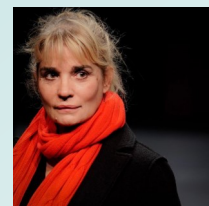

L'Actu du Gal

- ◆ Les flammes aux couleurs de Leader sont prêtes et vont permettre de communiquer sur l'intervention financière des fonds Européens sur le territoire.
- ◆ Fin Septembre / début octobre : Comité de programmation en plénière
- ◆ Septembre : Conférence de presse Guide du Routard
- ◆ Le Sentier de bois à Jules sur Dadonville, financé dans le cadre de Leader est finalisé et les panneaux installés. Une petite balade s'impose...



Pour nous contacter :

Cellule d'animation LEADER Pithiverais & Gâtinais – Nathalie COATGLAS

48 bis Faubourg d'Orléans 3 Rue Crowborough

45300 PITHIVIERS 45200 MONTARGIS

02.38.30.87.18 / 07.85.36.85.40 02.38.07.50.70

Retrouvez-nous aussi sur Facebook : Leader Pithiverais Gâtinais

Et Instagram : Galpithiveraisgatinais

Les actus de l'Europe

Un vote en plénière de la commission Européenne, de la PAC 2021-2027 est envisagé sur la session de septembre. Les programmes LEADER sont rattachés à la PAC. Après cette étape les négociations avec chaque Etat membre pourront être entamées pour aboutir à un accord final. Cependant la phase de négociation promet d'être longue et laborieuse. Pour exemple la PAC actuelle a été négociée sur 18 mois...

Crédits photos : PETR Beauce Gâtinais en Pithiverais, Conseil Départemental du Loiret, Caroline BOTTARO

Directrice de la rédaction : B. DALLOT

Conception : Cellule d'animation LEADER

Lettre d'information Leader Pithiverais & Gâtinais Juin 2020

